



## **FECHADURAS DE SOBREPOR**

## ● FECHADURAS

Disponível chave para extração de cilindro.

Código	Descrição
5967161NI	Fechadura 967 D-16 oval com chave Uno

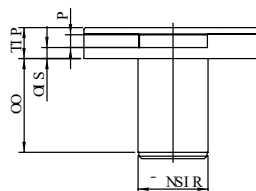
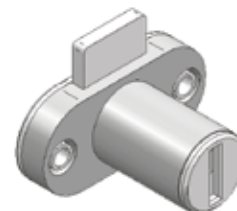
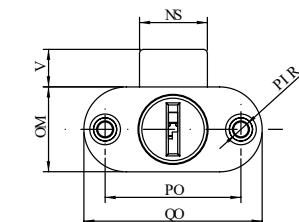

Código	Descrição
585816221NIE	Fechadura de sobrepôr D16 L22 c/chave UNO

**OBS.:** Disponibilidade de determinado número de fechaduras com o mesmo segredo.

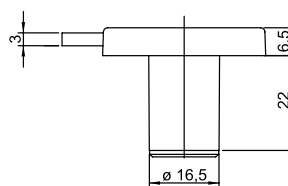
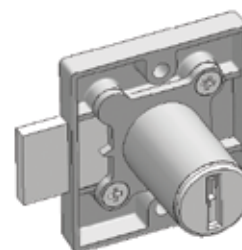
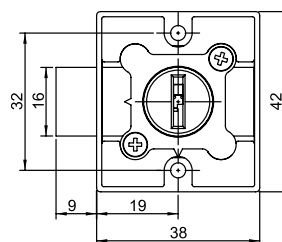

## Batente

Código	Descrição
133	Batente para fechadura (35mm)

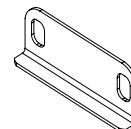
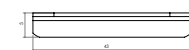
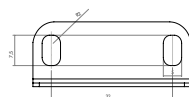

## ● CHAVE UNO

Chave reserva  
Possibilidade de personalização.

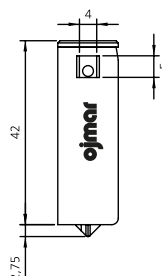
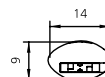



## **SISTEMA GOLPETE**

## ● SISTEMA DE GOLPETE PARA FECHAMENTO DE DUAS PORTAS

### Golpete de retenção

Código	Descrição
0017013PN	Golpete retenção de portas negro

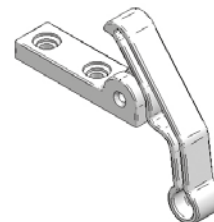
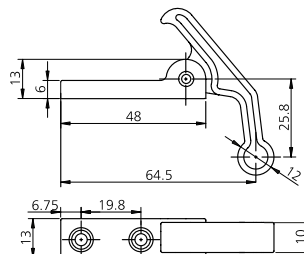

### Pino de engate

Código	Descrição
0901033NI	Pino de engate L-15mm niquelado

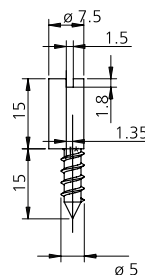

## ● EXEMPLO DE MONTAGEM

### Portas abertas (vista superior)

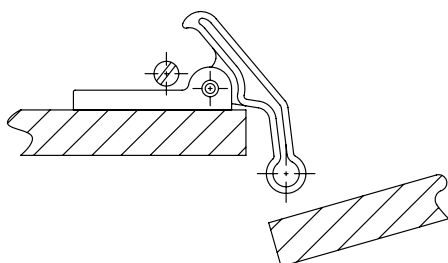

### Portas fechadas (vista superior)

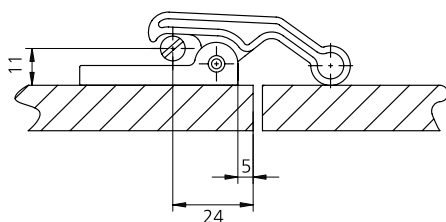

# FECHADURAS PARA PORTAS DE CORRER

## ● CHAVE UNO



Chave reserva  
Possibilidade de personalização.

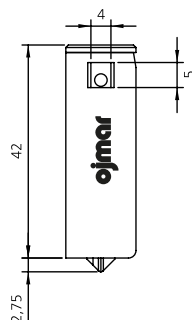
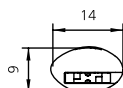

## Fechadura para porta correr

Código	Descrição
5911E01AL	Fechadura para porta correr 911 18/31mm al

\*opção adaptador em nylon para diferentes profundidades

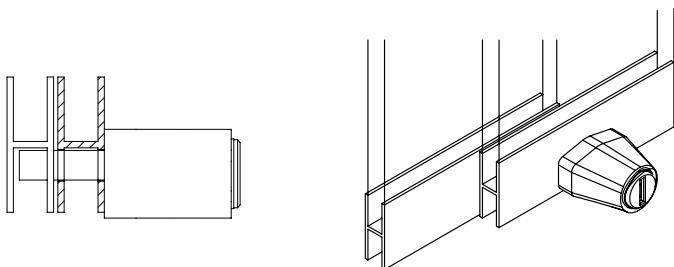
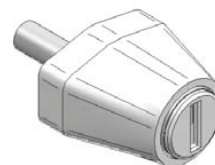
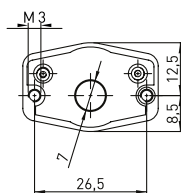
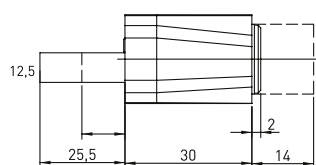
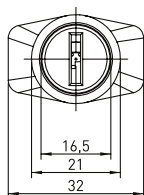

## ● ESQUEMA DE FURAÇÃO

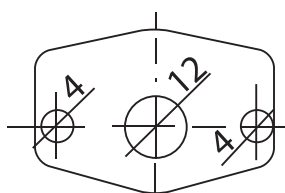

O diâmetro central é 8ø pro lado da fechadura e 12ø do outro lado.

### Aplicação em duas portas:

Somar o valor da sobreposição -5mm para posição do primeiro furo de fixação.

Quando portas VITA primeiro furo nos 27mm.

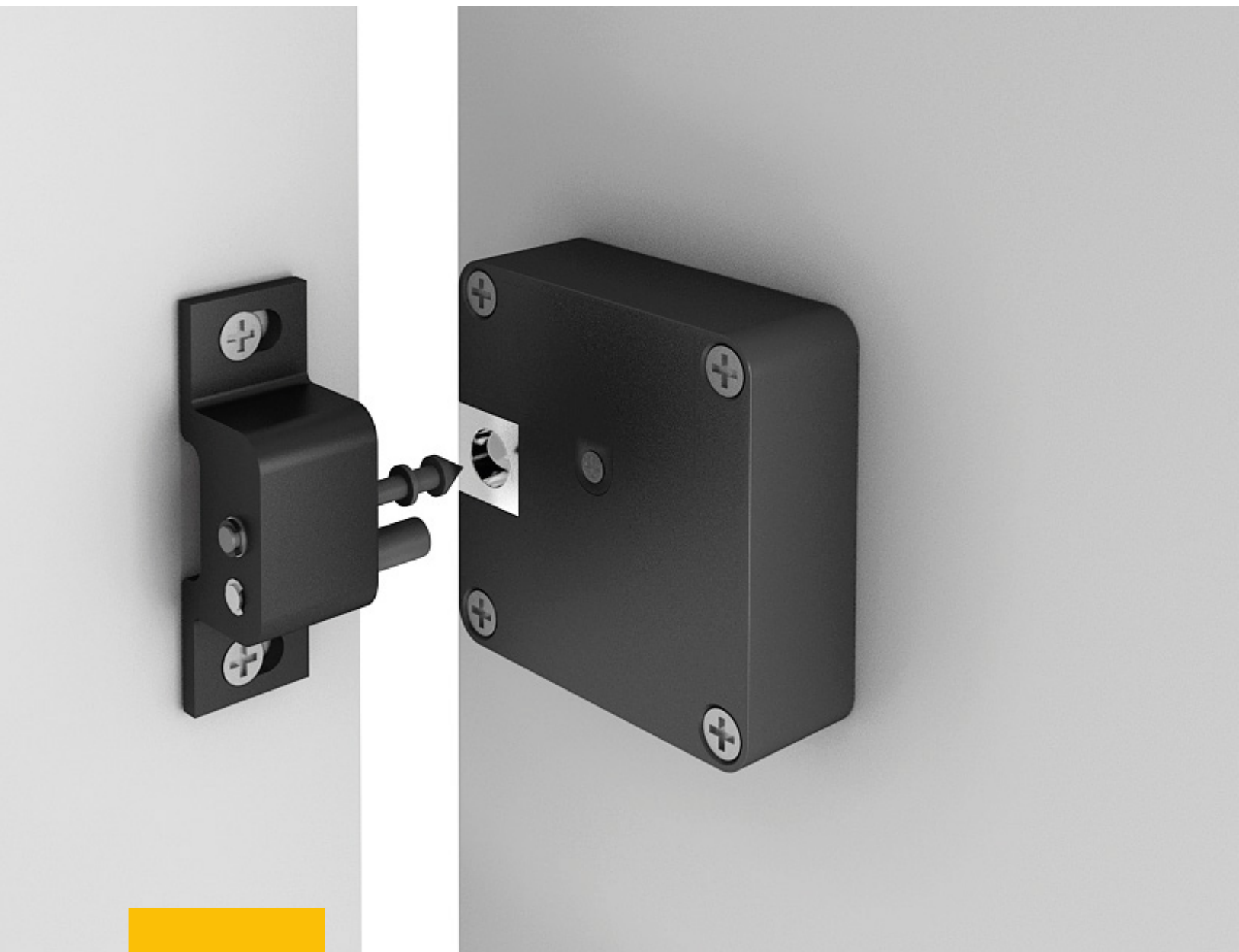

## CONCHIP

### Fechadura Eletrônica

A nova geração da fechadura eletrônica CONCHIP prova que fechaduras para móveis podem ser ao mesmo tempo invisíveis e simples de operar. A fechadura é parafusada na parte interna da porta, por exemplo, e o chip RFID abre a fechadura através de 40mm de MDF ou vidro. Com mais de 30.000 ciclos por bateria, pode ser aberta mais de nove vezes por dia durante dez anos. Além disso, até 50 chaves podem ser ativadas para cada fechadura. Oferece também a opção de uma fechadura escrava que passa a ser acionada por uma fechadura mestre, tendo a opção de uma antena de acionamento em diferentes pontos do móvel.

## ● COMPONENTES

Código	Descrição
3060.solo	Fechadura eletrônica psdekor com bateria
3060.solo-slave	Fechadura eletrônica psdekor slave - sem leitor

A fechadura slave (3060.solo-slave) deve ser ligada em uma fechadura solo com leitor (3060.solo).



Código	Descrição
3040	Antena externa para fechadura solo - cabo de 1,5m



Código	Descrição
3071	Trava PS com pulsador e regulagem 3D



Código	Descrição
3068z	Trava frontal para portas deslizantes



Código	Descrição
3020	Chave chaveiro psdekor

Funciona em uma espessura máxima de 20 mm



Código	Descrição
3030	Chave cartão psdekor

Funciona em uma espessura máxima de 30 mm



Código	Descrição
3033	Chave cartão crachá psdekor

Funciona em uma espessura máxima de 40 mm



## ● MEDIDAS TÉCNICAS

**Medidas:** 60 x 60 x 22 mm

**Distância entre os furos:** 48 mm

**Temperatura de operação ideal:** 2-40°C

**Ponto de quebra:** 120 kg

**Materiais da porta:** Funciona em portas de materiais não condutíveis para as espessuras especificadas em cada modelo de chave cartão.

### IMPORTANTE:

Ao fim da vida útil da bateria (CR123A), a fechadura irá emitir um aviso sonoro por 30 segundos e não permitirá mais que a fechadura se tranque. Nessas condições é indispensável a troca da bateria.

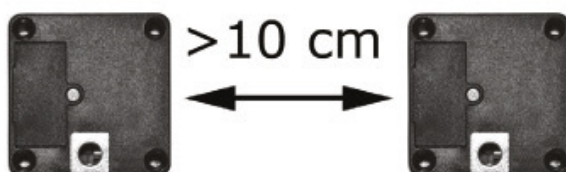
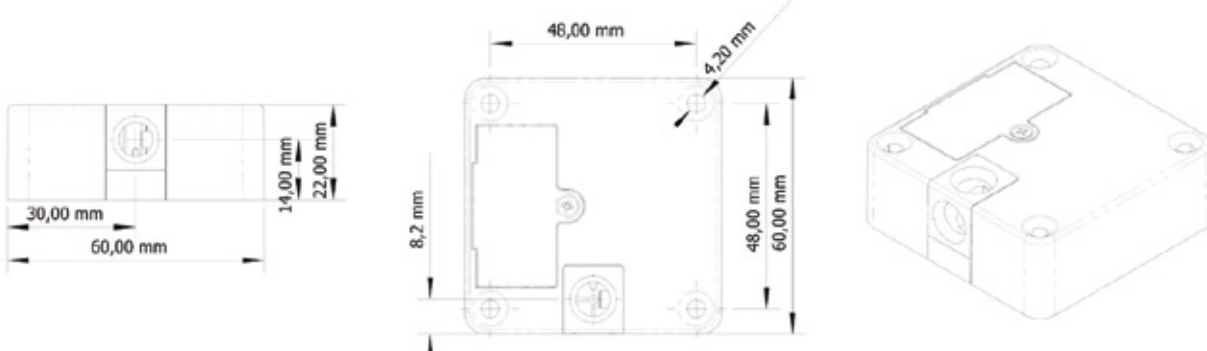

### Evite interferência de sinal por fontes externas.

Instalações elétricas de alta tensão próximas.

Superfícies metálicas em proximidade direta com a antena da fechadura.

Equipamentos emissores de alta frequência.

Em aplicações onde várias fechaduras são usadas, mantenha uma distância mínima de 10cm entre as fechaduras para evitar interferência de sinal.



● MONTAGEM

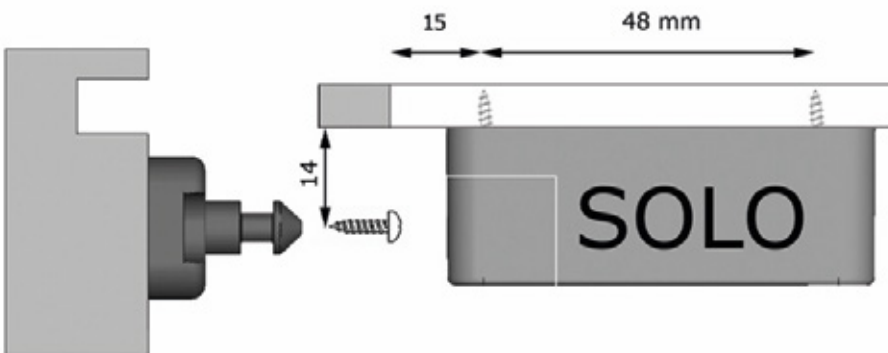
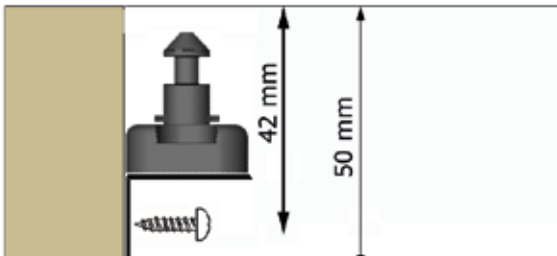
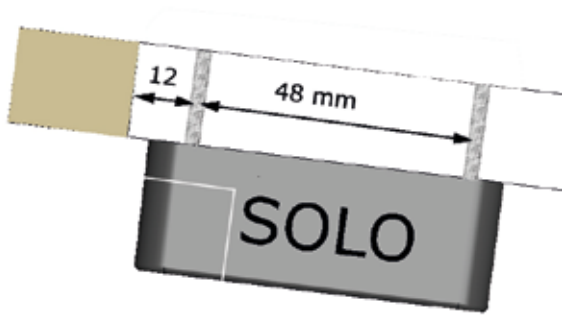

## PRODUTOS DE QUALIDADE MERECEM UM **SHOWROOM** À ALTURA!



As melhores soluções para deixar qualquer ambiente perfeito: essa é a essência da Ez'door! É por isso que nosso showroom possui produtos de qualidade, produzidos com tecnologia de alto padrão e pensados para levar muito mais praticidade a qualquer projeto.



### Visite-nos!

RUA NELSON CARRARO, 1019  
BENTO GONÇALVES | RS  
54 3453.1916 | EZDOOR@EZDOOR.COM.BR

[EZDOOR.COM.BR](http://EZDOOR.COM.BR)





Rua Nelson Carraro, 1267  
Bento Gonçalves | RS  
54 3453.1916 | [ezdoor@ezdoor.com.br](mailto:ezdoor@ezdoor.com.br)

**[ezdoor.com.br](http://ezdoor.com.br)**